eLeed

Учетная система ERP Enterprise

ERP Enterprise

Программное обеспечение eLeed ERP Enterprise предназначено для автоматизации всех учетных процессов на предприятие. Прежде всего эта программа создавалась для того, что бы видеть всю картину происходящего в компании в любом разрезе и за любой отрезок времени. Постоянно актуальная информация для удобной работы без ошибок.

eLeed ERP Enterprise дает следующие преимущества:

Управление всеми бизнес-процессами вашего предприятия из любой точки мира;

Актуальная информация по всем процессам на любой момент и промежуток времени, эффективности продаж и поставок, ценовой политики, финансам, производству, а также полный пакет бухгалтерских отчетов с учетом электронной выгрузки в налоговые органы;

Разграничение доступа по функциональным обязанностям и легкость настройки программы в зависимости от требований заказчика.

ERP Enterprise

ERP Enterprise

РОЗНИЧНЫЕ ПРОДАЖИ

УПРАВЛЕНИЕ ЗАКАЗАМИ КЛИЕНТОВ И РЕЗЕРВАМИ

УПРАВЛЕНИЕ ЗАКУПКАМИ И ПОСТАВКАМИ

СКЛАДСКОЙ УЧЕТ И ЛОГИСТИКА

eLeed ERP Enterprise содержит следующие модули:

КАССОВЫЕ И БАНКОВСКИЕ ОПЕРАЦИИ

РЕГЛАМЕНТНЫЕ ДОКУМЕНТЫ И ОТЧЕТЫ

БУХГАЛТЕРСКИЕ И НАЛОГОВЫЕ ОТЧЕТЫ

УЧЕТ БРАКА

БУХГАЛТЕРСКИЕ И НАЛОГОВЫЕ ОТЧЕТЫ

КАДРОВЫЙ УЧЕТ И ЗАРАБОТНАЯ ПЛАТА

УПРАВЛЕНИЕ ЗАДАЧАМИ

УПРАВЛЕНИЕ ПРОИЗВОДСТВОМ И СБОРКОЙ

УПРАВЛЕНИЕ СЕРВИСНЫМИ ОПЕРАЦИЯМИ

БЮДЖЕТИРОВАНИЕ ПРОГНОЗИРОВАНИЕ, А ТАКЖЕ МНОГОЕ ДРУГОЕ.

01 ФОРМА КАССИРА

ERP Enterprise

Форма кассира модуля розничных продаж позволяет продавать товар как с помощью одиночного или множественного подбора, так и с использованием штрих-кодов. А так же использовать оплату сертификатом и скидки через дисконтную карту.

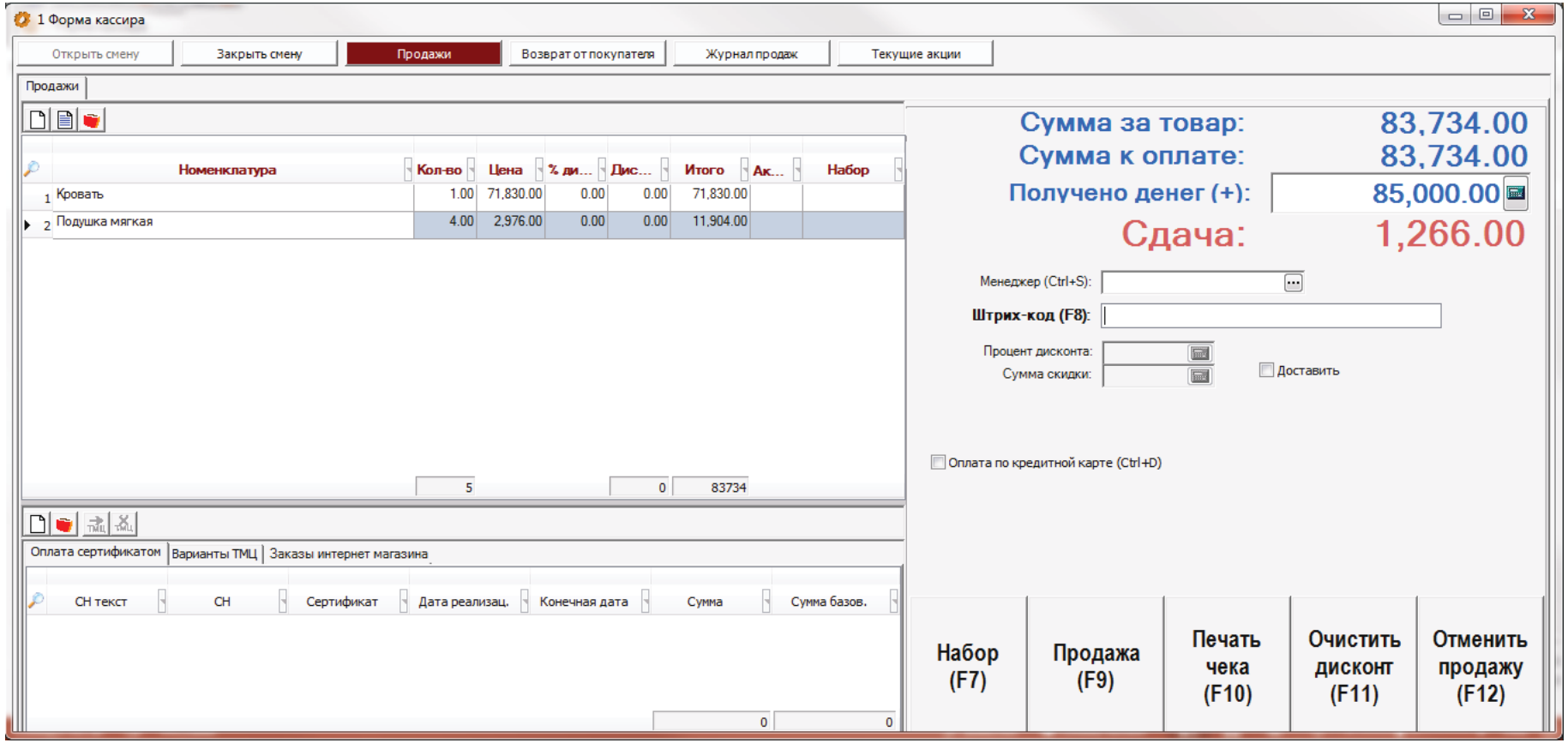

02 ФОРМА КЛАДОВЩИКА

ERP Enterprise

Форма кладовщика отображает весь списанный с данного склада (либо по всей организации) товар, перемещения со складов для оперативной работы сотрудников.

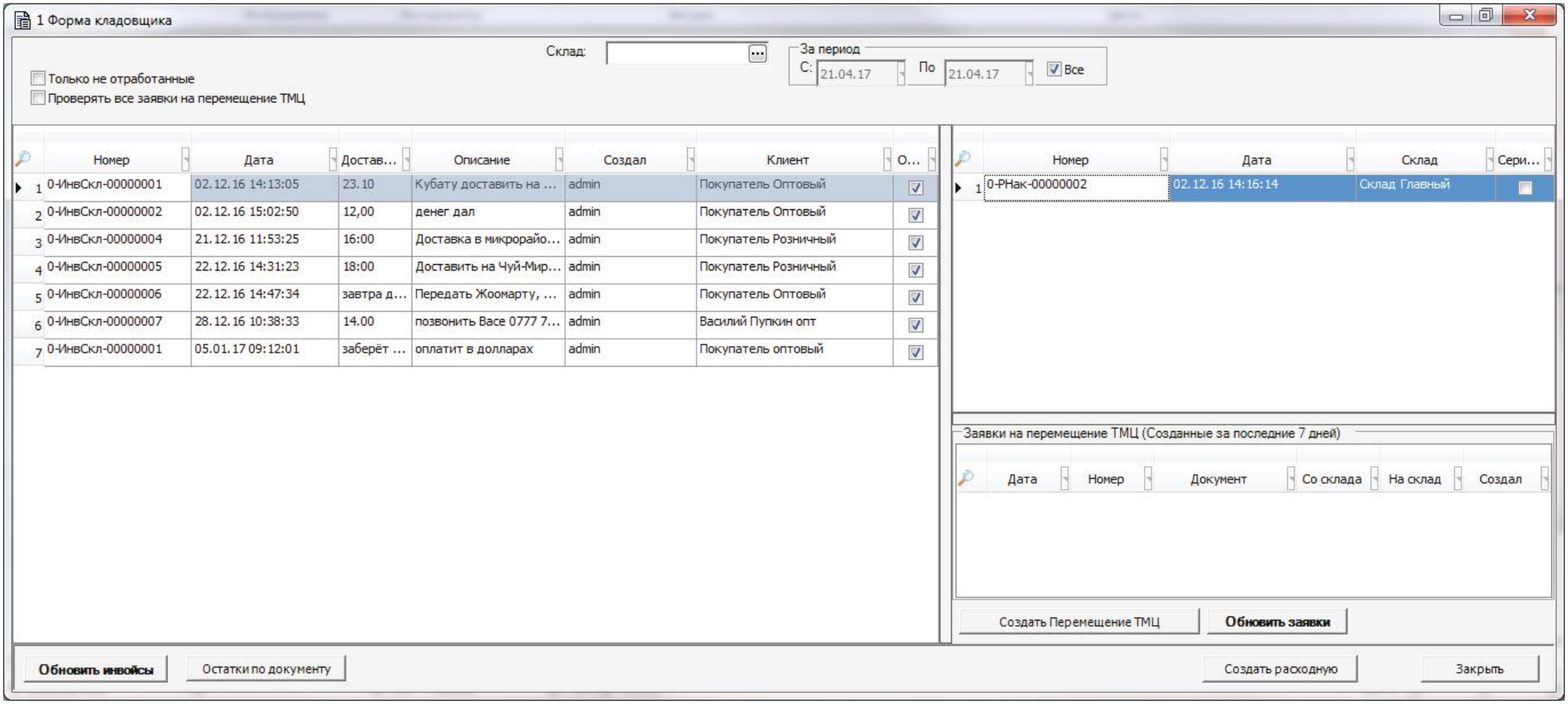

04 ФОРМА СЕРВИС -ЦЕНТР

ERP Enterprise

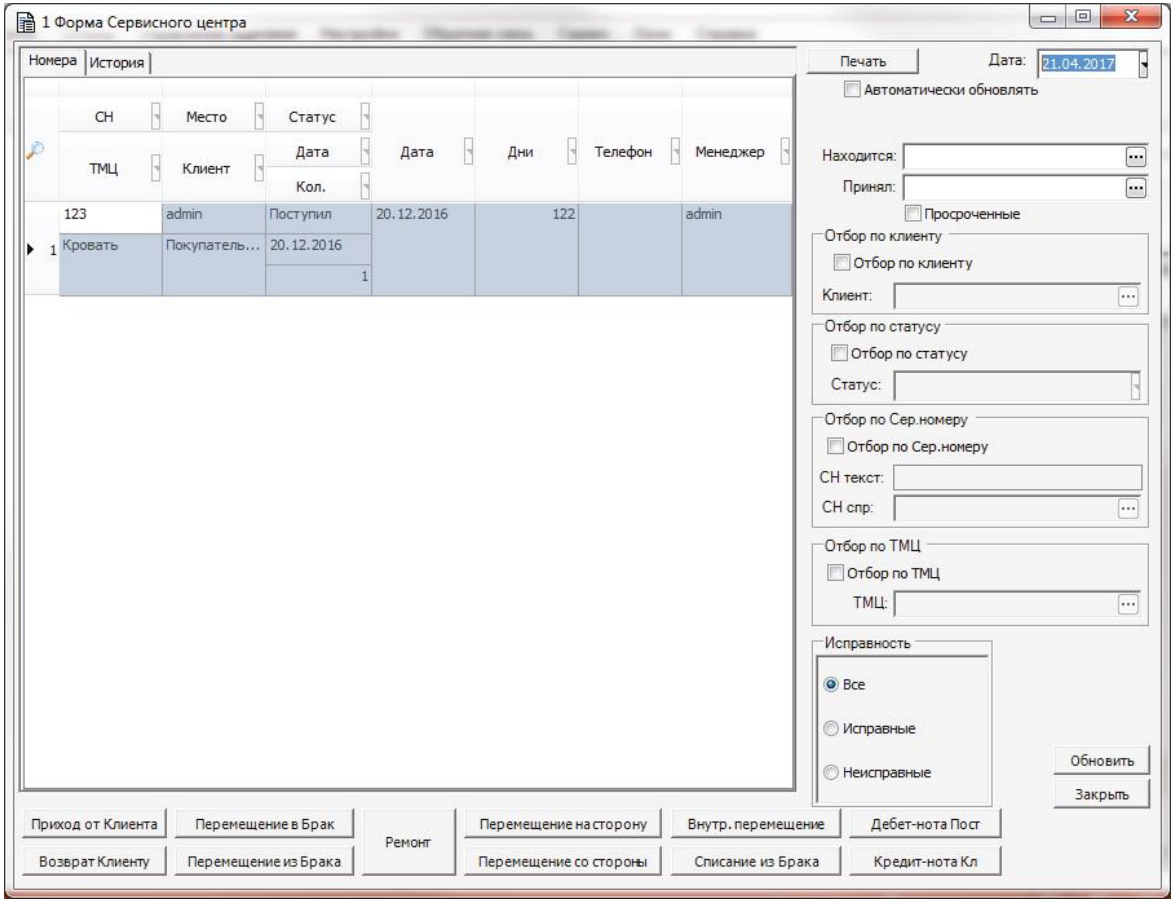

В форме сервисного центра отображается актуальная информация по всему пришедшему/отправленному браку. Через данную форму можно оформить приходы/перемещения и возвраты бракованного товара, а также провести дебит/кредит-ноту поставщику/покупателю.

05 МОДУЛЬ ПРОИЗВОДСТВА

ERP Enterprise

Модуль производства позволяет пользователю создавать калькуляции выпускаемого товара, перемещение в производство и выпускать готовую продукцию. Также поддерживается разукомплектация готового товара. Вы можете с необходимой периодичностью проводить инвентаризацию остатков производства. На себестоимость выпускаемого товара будут влиять все возможные расходы, включая заработную плату сотрудникам, аренду и стоимость коммунальных услуг.

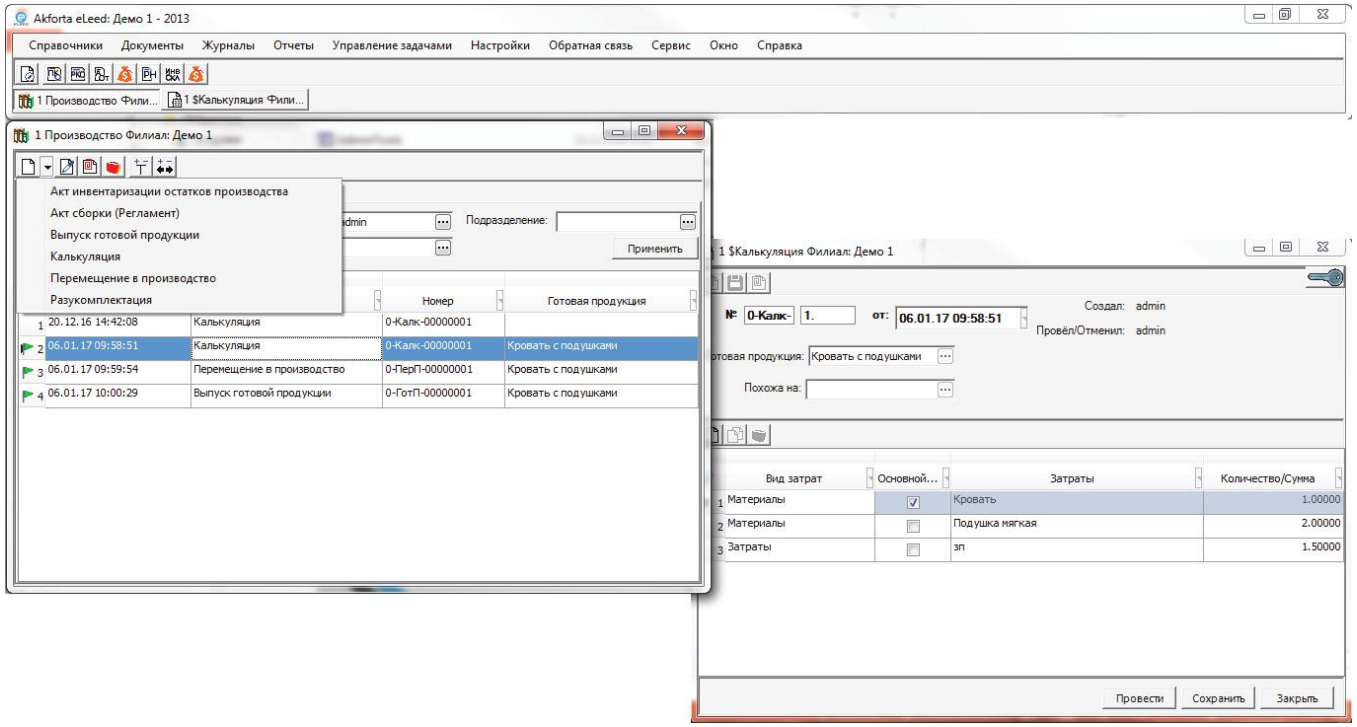

06 УПРАВЛЕНИЕ ЗАДАЧАМИ

ERP Enterprise

Управление задачами дает возможность создания проектов с включенными в них отдельными задачами. Поддерживается возможность прикрепления контрагентов, назначения группы ответственных, создание напоминаний с отображением в календаре сотрудника и прикрепление необходимых файлов.

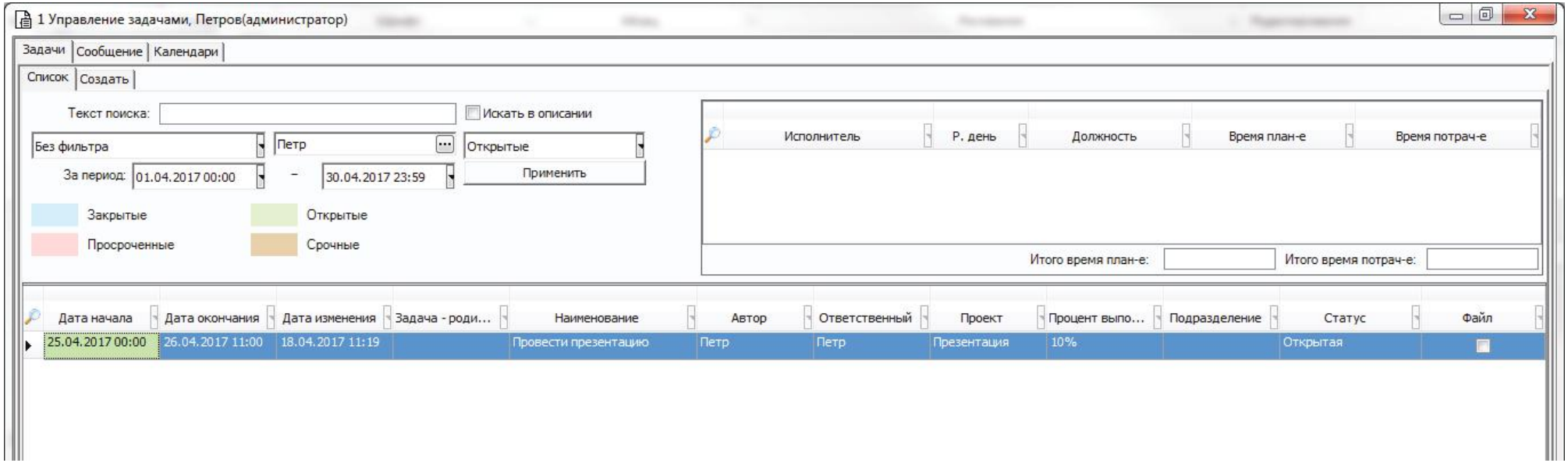

06 УПРАВЛЕНИЕ ЗАДАЧАМИ
КАРТОЧКА ЗАДАЧИ

ERP Enterprise

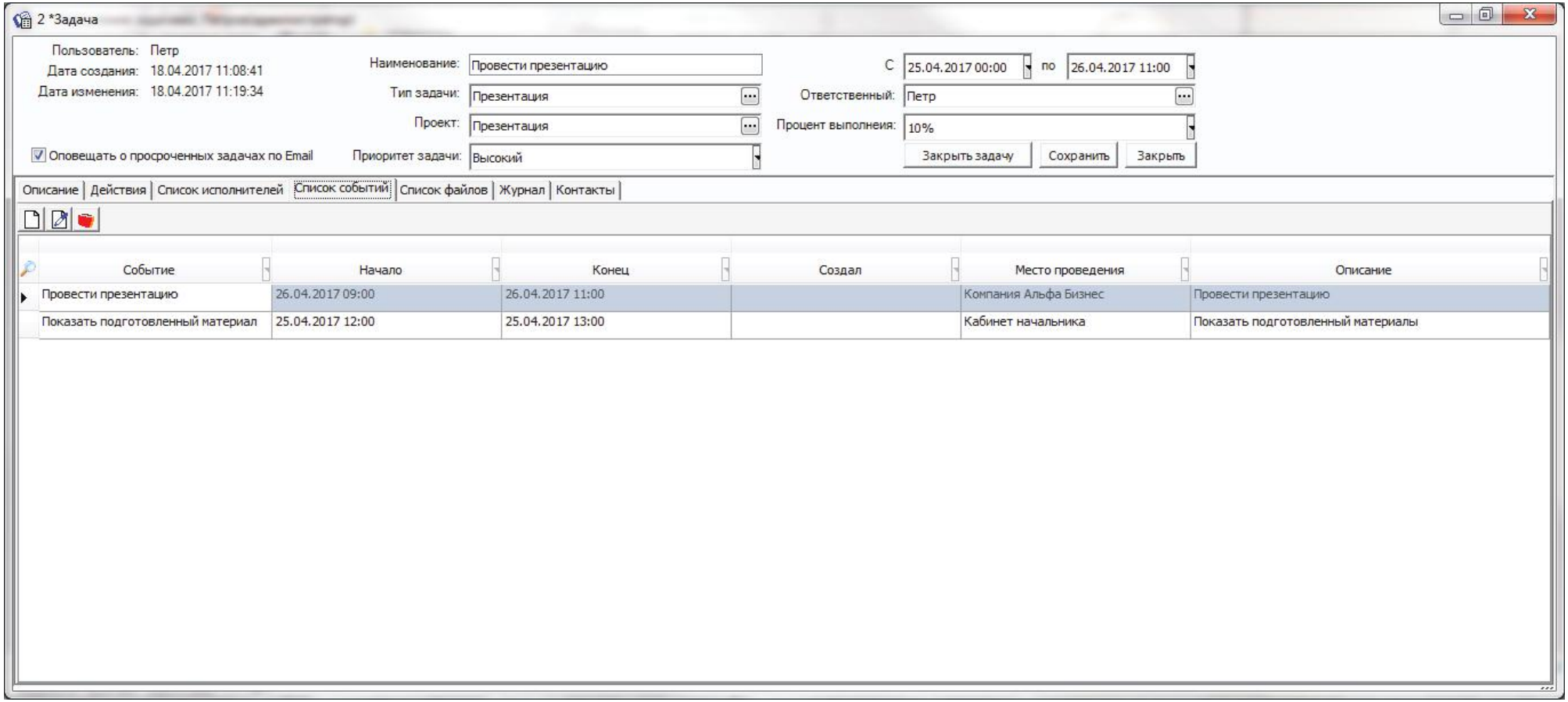

07 УПРАВЛЕНИЕ ЗАДАЧАМИ КАЛЕНДАРЬ

ERP Enterprise

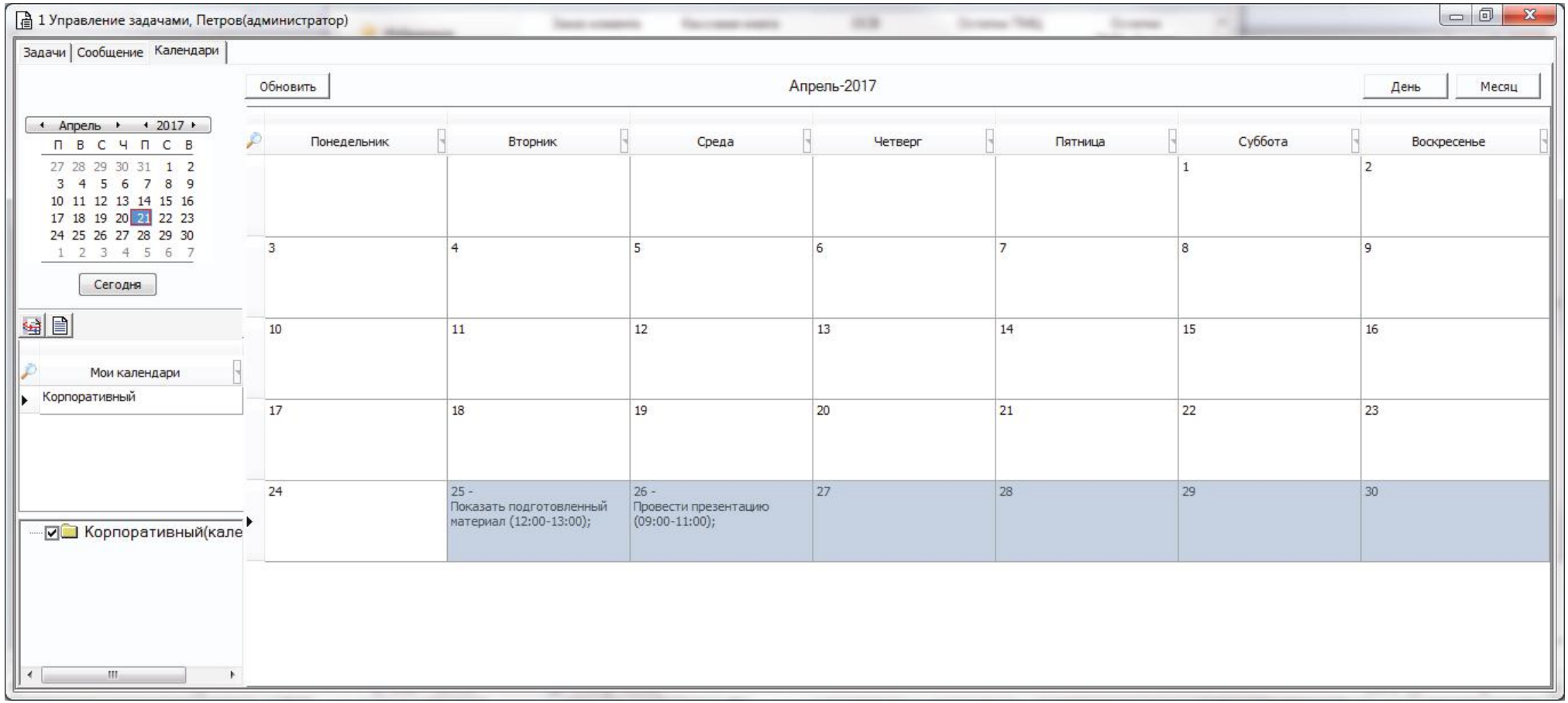

07 ДОКУМЕНТ ОТПУСКНЫЕ ЦЕНЫ

ERP Enterprise

Для формирования отпускных цен используется очень мощный инструмент, учитывающий самые различные параметры, 5 типов цен, акции, скачки цен. Возможно формирование на основании приходных накладных, по группам/категориям/брендам товаров и отдельное создание прайсов для отдела маркетинга.

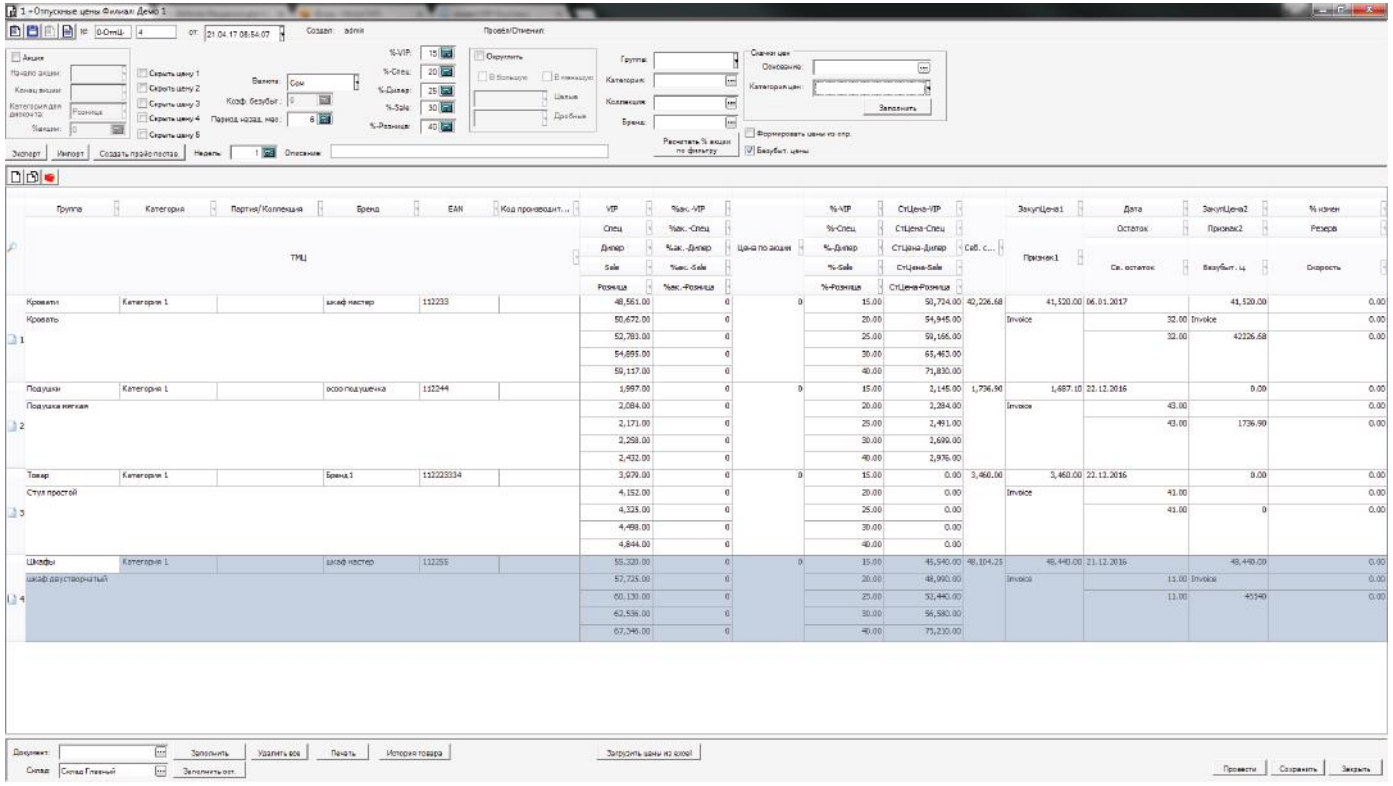

08 ОТЧЕТ ОСТАТКИ ТМЦ

ERP Enterprise

Отчет Остатки ТМЦ можно настраивать в зависимости от необходимости по множеству различных параметров.

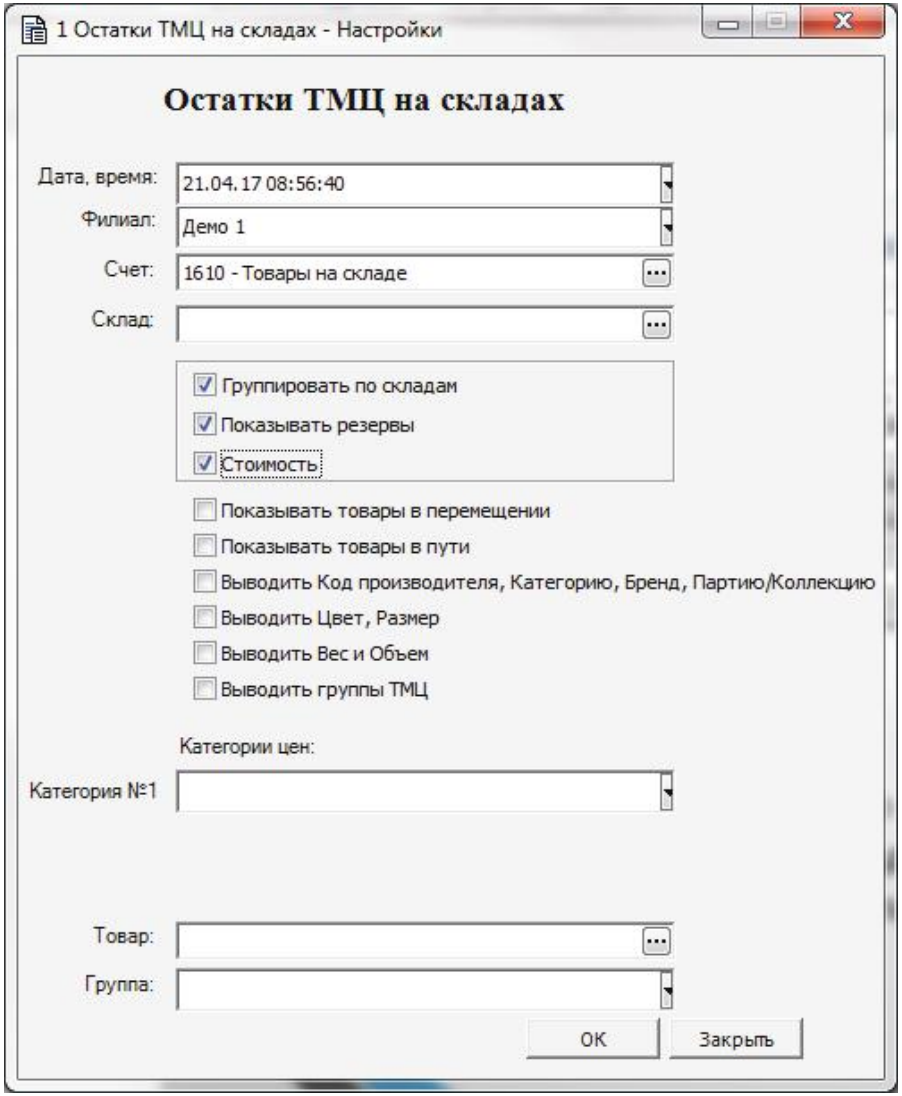

08 ОТЧЕТ ОСТАТКИ ТМЦ

ERP Enterprise

Отчет: Остатки ТМЦ на складах

Печать ... Экспорт... Обновить Закрыть

Остатки ТМЦ на складах

Дата: 21.04.17 08:56:40
Фирма: Демо 1

№	Товар	Витрина основная	Склад вспомогате	Склад Главный	Итого	Итого по консигнаци	Резерв	Свободно	В пути	Стоимость	Общая стоимость
	Кровати	**1.000**	**3.000**	**32.000**	**36.000**			**36.000**		**1,271.797**	**22,007.960**
1	Кровать		3.000	32.000	35.000			35.000		609.887	21,346.050
2	Кровать с подушками	1.000			1.000			1.000		661.910	661.910
	Подушки	**2.000**		**43.000**	**45.000**			**45.000**		**25.100**	**1,129.490**
3	Подушка мягкая	2.000		43.000	45.000			45.000		25.100	1,129.490
	Товар	**5.000**		**41.000**	**46.000**			**46.000**		**50.000**	**2,300.000**
4	Стул простой	5.000		41.000	46.000			46.000		50.000	2,300.000
	Шкафы		**6.000**	**11.000**	**17.000**			**17.000**		**695.149**	**11,817.530**
5	шкаф двустворчатый		6.000	11.000	17.000			17.000		695.149	11,817.530
	ИТОГО:	8.000	9.000	127.000	144.000			144.000		2,042.046	37,254.980

09 ОТЧЕТ ПРАЙС ЛИСТ

ERP Enterprise

В отчете Прайс лист отображаются цветом новые поступления, повышение и понижение цен. А так же настраиваются необходимые категории цен, свободные остатки и гарантия.

Прайс лист

Печать ... Экспорт... Обновить Закрыть

Курс: 69.20

Прайс лист на 21.04.17

Наименование	VIP	Спец	Дилер	Sale	Розница	Гарантия
Кровати						
Кровать	701.70	732.30	762.80	793.30	854.30	Месяц - 12
Подушки						
Подушка мягкая	28.90	30.10	31.40	32.60	35.10	Месяц - 12
Товар						
Стул простой	57.50	60.00	62.50	65.00	70.00	Месяц - 12
Шкафы						
шкаф двустворчатый	799.40	834.20	868.90	903.70	973.20	Месяц - 12
Повышение цены относительно последних 3-х дней						
Понижение цены относительно последних 3-х дней						

1 Прайс лист - Настройки

Прайс лист На: 21.04.17 23:59

Филиал: Демо 1

Валюта: Доллар

ТМЦ: Все

Группа:

- [x] Цена 1-ой категории
- [x] Цена 2-ой категории
- [x] Цена 3-й категории
- [x] Цена 4-ой категории
- [x] Цена 5-ой категории
- [ ] Безубыточная цена
- [ ] Свободный остаток
- [ ] Выводить кол-во регл.
- [ ] Выводить Рег.
- [ ] Выводить только с Рег.
- [ ] Товар в пути

Выводить ТМЦ: С ненулевым свободным количеством

- [ ] Выделять новые поступления не более 2 дней назад
- [x] Все склады

Склады

Склад

OK Закрыть

10 ОТЧЕТ ВЗАИМОРАСЧЕТЫ С КЛИЕНТАМИ

ERP Enterprise

Отчет Взаиморасчеты с клиентами позволяет просмотреть историю вплоть до конечного документа

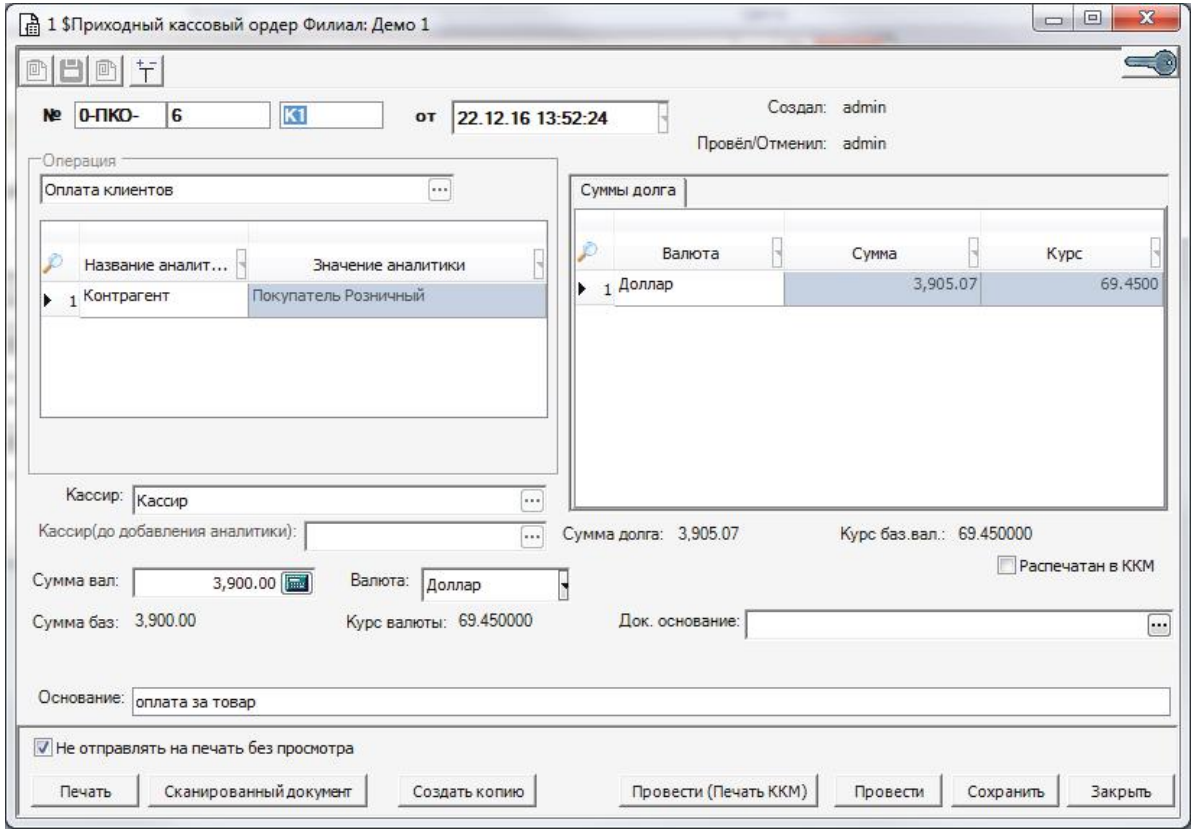

11 ОТЧЕТ ВЗАИМОРАСЧЕТЫ С КЛИЕНТАМИ

ERP Enterprise

Отчет Взаиморасчеты с клиентами позволяет просмотреть историю вплоть до конечного документа

История по клиенту

Печать ... Экспорт... Обновить Закрыть

История по клиенту: Покупатель Розничный

с 01.04.16 по 30.04.17

Начальный остаток: **0.00**

Дата	Вид документа	Расход	Приход		Примечание
		Кол-во	*Сумма*		
20.12.16	Конвертация остатков в валюту контрагента 0-СпТМЦСер-00000003		144.93	-144.93	
21.12.16	Инвойс со складами 0-ИнвСкл-00000004	2,350.00		2,205.07	
22.12.16	ПКО 0-ПКО-00000006-К1		3,900.00	-1,694.93	
22.12.16	Инвойс со складами 0-ИнвСкл-00000005	2,800.00		1,105.07	
22.12.16	Конвертация остатков в валюту контрагента 0-СпТМЦСер-00000006		2,800.00	-1,694.93	
22.12.16	Типовой №0-Тип-00000003 от 22.12.2016		5.07	-1,700.00	

Приход

Конечный остаток: **-1,700.00**

11 ОТЧЕТ ВЗАИМОРАСЧЕТЫ С КЛИЕНТАМИ

ERP Enterprise

Отчет Взаиморасчеты с клиентами позволяет просмотреть историю вплоть до конечного документа

Взаиморасчеты с клиентами

Печать ... Экспорт... Обновить Закрыть

Взаиморасчеты с клиентами

Филиал: Демо 1

Выборка информации на: 30.04.17

№ п.п.	Контрагент	Отв.Менеджер	Валюта	Долг клиента		Наш долг	
				Вал.	Баз. Вал.	Вал.	Баз. Вал.
Перевозчик							
1	Транспортный агент	admin	Сом			24,912.00	360.00
		Итого, в баз:					**360.00**
Покупатели							
2	Покупатель Розничный	admin	Доллар			1,700.00	1,700.00
		Итого, в баз:					**1,700.00**
Поставщики							
3	Поставщик Мебели	admin	Доллар			11,820.00	11,820.00
4	Поставщик Подушек	admin	Доллар			2,438.00	2,438.00
		Итого, в баз:					**14,258.00**
		Итого в вал:	Доллар	0.00	0.00	15,958.00	15,958.00
		Итого в вал:	Сом			24,912.00	360.00
		Итого, в баз:			**0.00**		**16,318.00**

16,318

12 БОЛЬШОЕ КОЛЛИЧЕСТВО ОТЧЕТОВ

ERP Enterprise

Большое количество финансовых, бухгалтерских и регламентных отчетов в самых разнообразных разрезах

Отчет: Кассовая книга

Печать ... Экспорт... Обновить Закрыть

КАССОВАЯ КНИГА

Период :	С 21.04.14 00:00:00 по 21.04.17 23:59:59
Валюта :	Доллар
Остаток на начало периода : В базовой валюте :	0.00
В вал. Доллар :	0.00

Дата	Документ	Основание	Контрагент	Приход		Расход		Баланс	
				В вал.	В баз.	В вал.	В баз.	В вал.	В баз.
02.12.16	РКО №0-РКО-00000001-К1	оплата за мебель	Поставщик Мебели			5,000.00	5,000.00	-5,000.00	-5,000.00
02.12.16	РКО №0-РКО-00000004-К1	оплата за услуги	Транспортный агент			910.00	910.00	-5,910.00	-5,910.00
22.12.16	ПКО №0-ПКО-00000006-К1	оплата за товар		3,900.00	3,900.00			-2,010.00	-2,010.00
28.12.16	ПКО №0-ПКО-00000014-К1	Инвойс со складами №0-ИнвСкл-00000	Василий Пупкин опт	1,680.00	1,680.00			-330.00	-330.00
06.01.17	ПКО №0-ПКО-00000001-К1	Инвойс со складами №0-ИнвСкл-00000	Покупатель оптовый	96.00	96.00			-234.00	-234.00
06.01.17	ПКО №0-ПКО-00000002-К1	погашение долга	Покупатель Оптовый	2,810.00	2,810.00			2,576.00	2,576.00
Итого за период :				8,486.00	8,486.00	5,910.00	5,910.00	2,576.00	2,576.00

Остаток на конец периода : В базовой валюте :	2,576.00
В вал. Доллар :	2,576.00
Кассир :	Кассир
Записи в кассовой книге проверил и документы в количестве 4 приходных и 2 расходных получил Бухгалтер:	

12 БОЛЬШОЕ КОЛЛИЧЕСТВО ОТЧЕТОВ

ERP Enterprise

Большое количество финансовых, бухгалтерских и регламентных отчетов в самых разнообразных разрезах

Отчет: Шахматка

Печать ... Экспорт... Обновить Закрыть

Шахматка за период 04/01/2014 00:00:00 - 04/30/2017 23:59:59

	A	B	C	D	E	F	G	H	I	J	K	L
Д/К	1110	1120	1220	1290	1410	1520	1540	1610	1614	1630	1640	1741
1110					6,174.93							
1120					8,486.00							
1220			33,500.00		3,500.00							
1290					-2,944.93							
1410				-2,944.93								
1520	43.48											
1540												
1610								831.95	300.20		661.91	
1614								300.20				
1630												
1640										660.41		
1741												
1750								660.41				
1810			25,000.00									
2160												
3110	86.39	5,910.00		-0.01								
3190												
3391												
3520												
6110												
7210								8,240.90				
7299												319.50
8000	101.45											
9120												
9520	50.40			0.00		0.65						
Кред. обороты	281.72	5,910.00	58,500.00	-2,944.94	15,216.00	0.65		10,033.46	300.20	660.41	661.91	319.50

12 БОЛЬШОЕ КОЛЛИЧЕСТВО ОТЧЕТОВ

ERP Enterprise

Большое количество финансовых, бухгалтерских и регламентных отчетов в самых разнообразных разрезах

Отчет: ОСВ

Печать ... Экспорт... Обновить Закрыть

Оборотно-сальдовая ведомость

Филиал: Демо 1
01.04.2014 - 30.04.2017

Счет		Сальдо начальное		Обороты за период		Сальдо конечное	
Код	Наименование	Дебет	Кредит	Дебет	Кредит	Дебет	Кредит
1100	**Денежные средства в кассе**			**14,711.80**	**6,191.72**	**8,520.08**	
1110	Касса в национальной валюте			6,225.80	281.72	5,944.08	
1120	Касса в иностранной валюте			8,486.00	5,910.00	2,576.00	
1200	**Денежные средства в банке**			**37,000.00**	**58,500.00**	**-21,500.00**	
1220	Счета в иностр. валюте в местных банках			37,000.00	58,500.00	-21,500.00	
1290	**Конвертация валюты**			**-2,944.94**	**-2,944.94**		
1290	Конвертация валюты			-2,944.94	-2,944.94		
1400	**Счета к получению**			**13,521.07**	**15,216.00**		**1,694.93**
1410	Счета к получению			13,521.07	15,216.00	-1,694.93	
1500	**Дебиторская задолженность по прочим опе**			**84.00**	**0.65**	**83.35**	
1520	Дебиторская задолженность сотрудников			44.00	0.65	43.35	
1540	НДС к возмещению			40.00		40.00	
1600	**Товарно-материальные запасы**			**48,910.96**	**11,655.98**	**37,254.98**	
1610	Товары на складе			47,288.44	10,033.46	37,254.98	
1614	Товар в другую организацию			300.20	300.20		
1630	Незавершенное Производство			660.41	660.41		
1640	Производство			661.91	661.91		
1700	**Запасы вспомогательных материалов**			**660.41**	**979.91**	**-319.50**	
1741	Бланки строгой отчетности				319.50	-319.50	
1750	МБП			660.41	660.41		
1800	**Авансы выданные**			**25,000.00**	**5.08**	**24,994.92**	

13 БОЛЬШОЕ КОЛЛИЧЕСТВО СПРАВОЧНИКОВ И ОТЧЕТОВ

ERP Enterprise

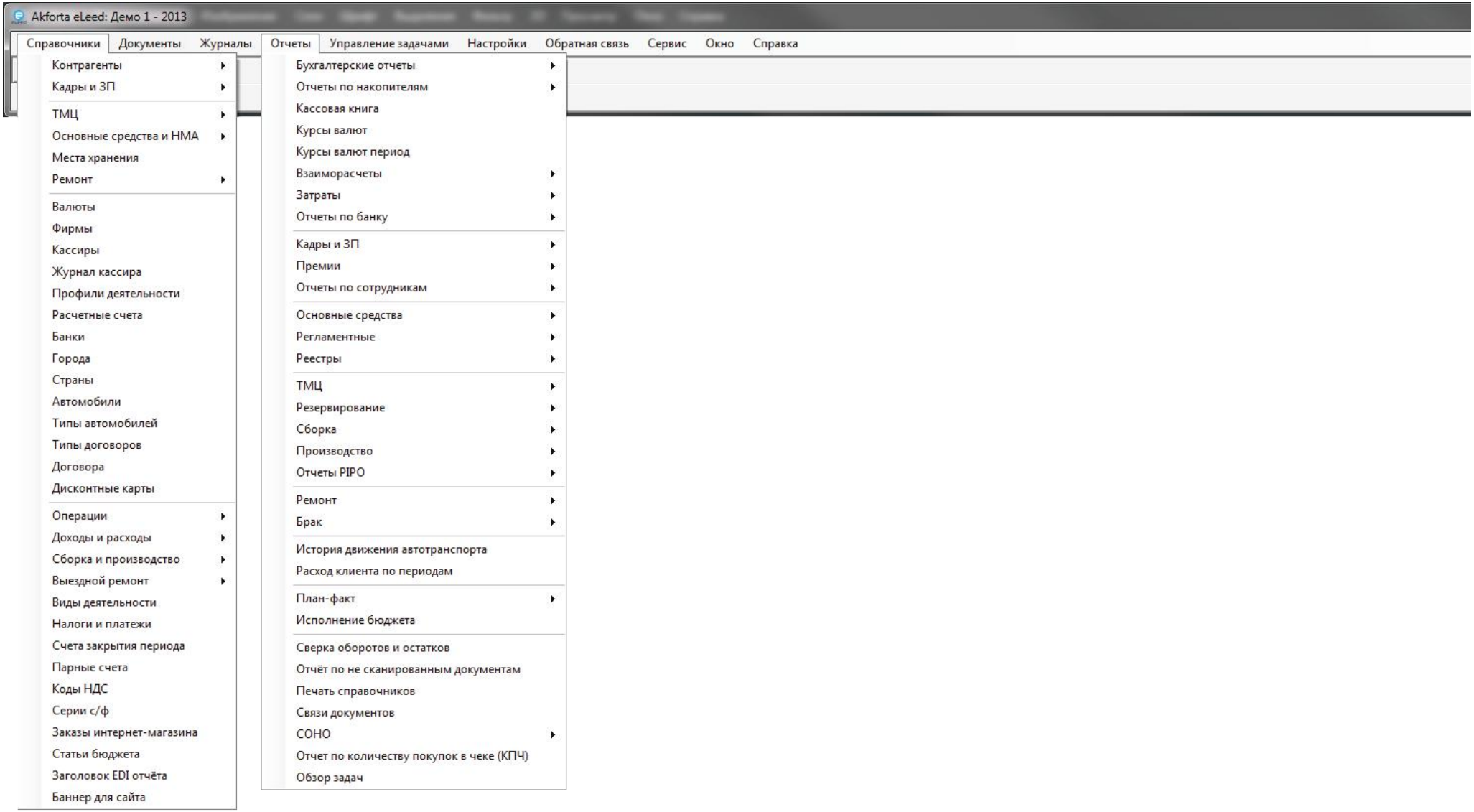

14 ЗАКАЗ КЛИЕНТА

ERP Enterprise

Заказ клиента можно оформить на различные сроки, на основании товара, находящегося на складе, либо на основании Заказа поставщику. Товар, находящийся в резерве, не смогут продать. А сам менеджер может создать инвойс клиенту непосредственно на основании данного Заказа.

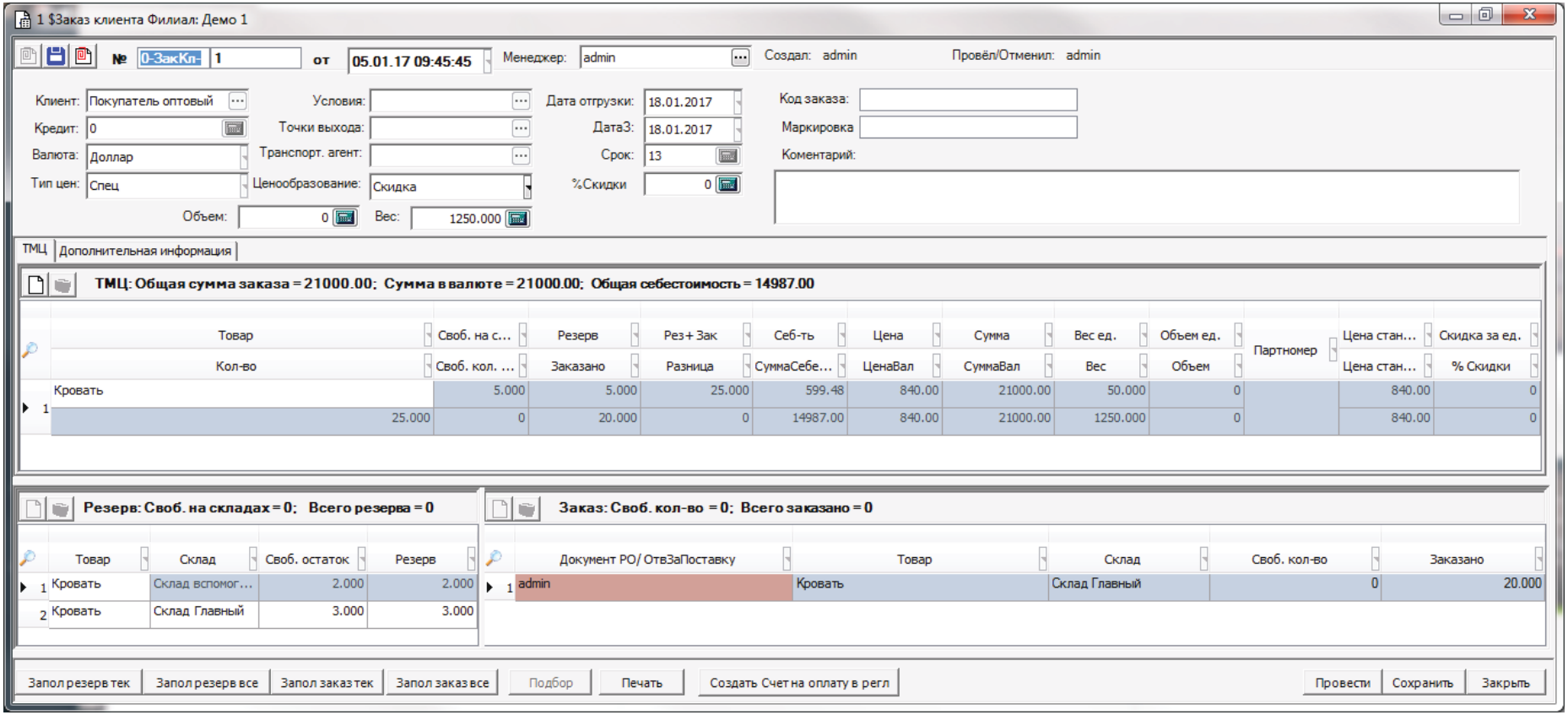

15 ПРИВЛЕКАТЕЛЬНОСТЬ ТОВАРА

ERP Enterprise

Оценка привлекательности товара позволяет увидеть какие товары/цены необходимо корректировать

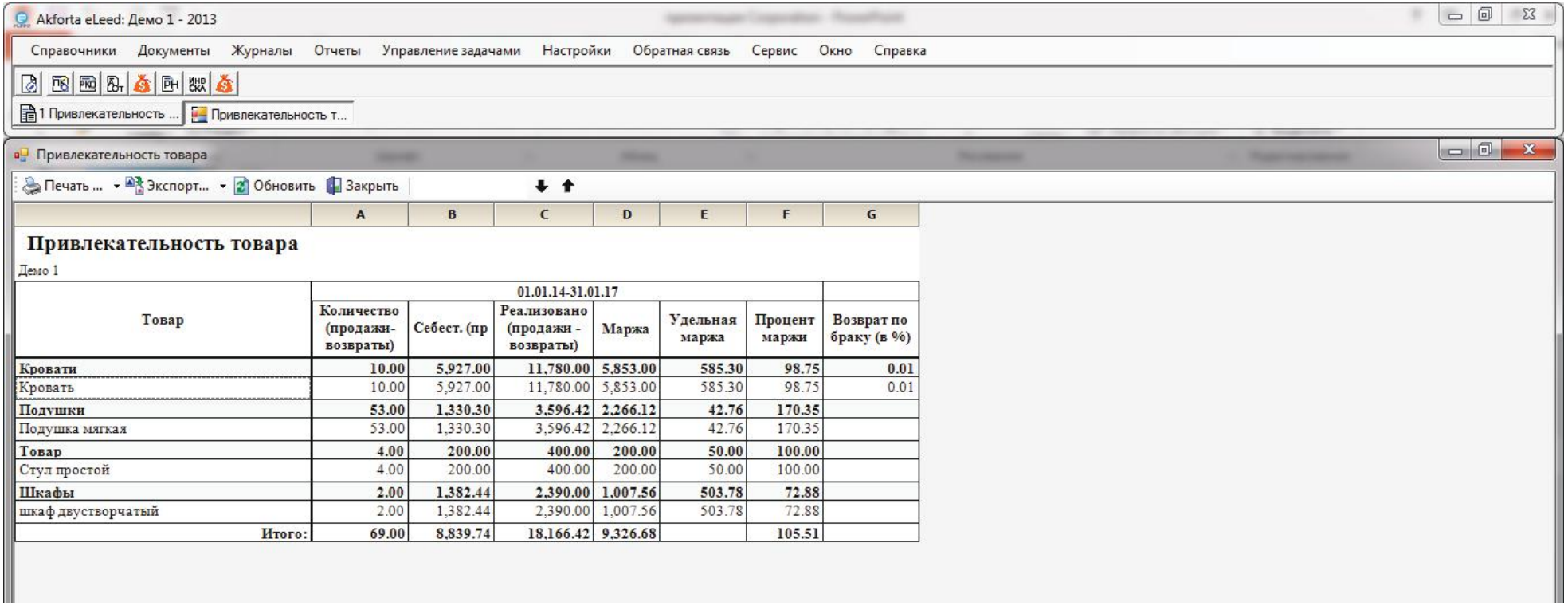

Привлекательность товара

Демо 1

Товар	01.01.14-31.01.17						
	Количество (продажи-возвраты)	Себест. (пр	Реализовано (продажи - возвраты)	Маржа	Удельная маржа	Процент маржи	Возврат по браку (в %)
Кровати	**10.00**	**5,927.00**	**11,780.00**	**5,853.00**	**585.30**	**98.75**	**0.01**
Кровать	10.00	5,927.00	11,780.00	5,853.00	585.30	98.75	0.01
Подушки	**53.00**	**1,330.30**	**3,596.42**	**2,266.12**	**42.76**	**170.35**	
Подушка мягкая	53.00	1,330.30	3,596.42	2,266.12	42.76	170.35	
Товар	**4.00**	**200.00**	**400.00**	**200.00**	**50.00**	**100.00**	
Стул простой	4.00	200.00	400.00	200.00	50.00	100.00	
Шкафы	**2.00**	**1,382.44**	**2,390.00**	**1,007.56**	**503.78**	**72.88**	
шкаф двустворчатый	2.00	1,382.44	2,390.00	1,007.56	503.78	72.88	
Итого:	**69.00**	**8,839.74**	**18,166.42**	**9,326.68**		**105.51**	

ПРЕИМУЩЕСТВА НАШЕЙ СИСТЕМЫ

Возможность использовать как в небольших организациях, так и в холдингах со сложной организационной структурой;

Синхронизация с сайтом товаров и цен.

Простота использования формы и интерфейса программы;

Ведение в одной базе данных несколько балансов (организаций);

Синхронизация между несколькими точками, филиалами, складами;

Скромные требования к мощности компьютера;

ERP Enterprise